

# MEMORIA DE ACTIVIDADES

## 2013



# ÍNDICE

LA FUNDACIÓN .....	3
¿Qué es la Fundación Dinosaurios CyL? Organización	
ESTUDIO .....	7
DIFUSIÓN .....	9
PROTECCIÓN .....	37
PROGRAMA COLABORA.....	38
DOSSIER DE PRENSA.....	41
MEMORIA ECONÓMICA.....	46
AGRADECIMIENTOS .....	49

## ¿Quiénes Somos?

La Fundación para el Estudio de los Dinosaurios en Castilla y León se constituyó formamente el 20 de enero de 2004 al amparo de la Ley 13/2002, de Fundaciones de Castilla y León. Nace como una respuesta a la necesidad de gestionar el patrimonio arqueológico y paleontológico tan amplio y rico de la Comunidad de Castilla y León.

Promovida por el **Ayuntamiento de Salas de los Infantes** y el **Colectivo Arqueológico - Paleontológico Salense (CAS)** y apoyada por **la Excm. Diputación Provincial de Burgos y Fundación Caja de Burgos**, apuesta por la colaboración y cooperación con todo tipo de instituciones públicas o privadas y personas que impulsen sus proyectos. Cuenta también con el respaldo de numerosos amigos, socios y benefactores bien en la figura de personas físicas o jurídicas.

Desde 2005 está adscrita en la AEF y es miembro del Consejo Autonómico de Fundaciones de Castilla y León.

La Fundación Dinosaurios promueve en el ámbito estatal e internacional servicios y programas de formación científica y didáctica a través del **Museo de Dinosaurios de Salas de los Infantes**, que cuenta con piezas fósiles que lo convierten en uno de los principales museos de dinosaurios de España. Esto se debe a que conserva y exhibe especímenes únicos en España, en Europa y en el mundo, y posee una amplia diversidad de fósiles de dinosaurios junto a otros de animales y plantas contemporáneos.

Las visitas periódicas de expertos nacionales e internacionales, los intercambios y colaboraciones con universidades y de centros de investigación, ratifican su carácter de lugar de referencia necesaria para la comunidad científica.

La Fundación Dinosaurios pretende aportar su contribución a la sociedad desde el apoyo al estudio, protección y difusión de los restos de fósiles e icnitas de Dinosaurios y desde la participación y la implicación de todas las personas, grupos y organizaciones que persigan los mismos fines.

# Organización

**Presidenta:** D<sup>a</sup> Marta Arroyo Ortega, Ilma. Sra. Alcaldesa Presidenta del Ayto. de Salas de los Infantes (Burgos).

**Vicepresidenta:** D. Cristina Castaño Rojo. Presidenta de la Comisión de Cultura, Deporte y Bienestar Social del Ayto. Salas de los Infantes (Burgos).

## Vocales:

D. Fidel Torcida Fernández-Baldor, Director del Museo de Dinosaurios de Salas de los Infantes (Burgos).

D<sup>a</sup> María Asunción Velasco Cuesta, Representante del Grupo Político P.S.O.E. del Ayto. de Salas de los Infantes (Burgos).

D. Julián Ruiz Navazo como representante del PRCAL (Partido Regionalista de Castilla y León) en el Ayto. de Salas de los Infantes (Burgos).

D. Jesús Angel González García como representante de ACS (Asociación Cívica Salense) en el Excmo. Ayto de Salas de los Infantes.

D. Francisco Azúa García, Representante del Grupo Político del Partido Popular del Ayto. de Salas de los Infantes (Burgos).

D. Víctor Urién Montero, Representante del Colectivo Arqueológico – Paleontológico Salense (CAS).

D. Alberto Bengochea Molinero, Representante del Colectivo Arqueológico – Paleontológico Salense (CAS).

D. Ramiro Ibáñez Abad, Representante de la Excma. Diputación Provincial de Burgos

**Secretario:** D<sup>a</sup> D. Jesús Angel González García

## EQUIPO DE TRABAJO:

**Gerente:** Fidel Torcida Fernández-Baldor

## Patronos científicos:

Colectivo Arqueológico - Paleontológico Salense (CAS)  
Museo de Dinosaurios de Salas de los Infantes (Burgos)

## Nuestra Labor

### **ESTUDIO – DIFUSIÓN – PROTECCIÓN** del Patrimonio Paleontológico de Dinosaurios de Castilla y León

**ESTUDIO (investigación):** la Fundación realiza esta labor a través de la:

- Financiación de trabajos de investigación del Equipo Científico de la Fundación.
- Co-organización y co-financiación de la Campaña de Excavaciones.
- Financiación de expertos a Cursos y Actividades de Formación.
- Colaboración en la organización de Cursos y Actividades de Formación.
- Convenios de investigación y colaboración.
- Cooperación con instituciones en acción paleontológica.

**DIFUSIÓN (divulgación y promoción):** la Fundación difunde y promueve el conocimiento del patrimonio paleontológico de dinosaurios de CyL y el Museo de Dinosaurios de Salas de los Infantes, a través de:

- Colaboración en la gestión, administración, mantenimiento y actualización de las colecciones y exposiciones del Museo de Dinosaurios, así como del propio Museo.
- Organización de Exposiciones.
- Asistencia a Ferias de Turismo y de la Ciencia.
- Publicaciones.
- Organización, colaboración y financiación de actividades enmarcadas dentro de la *Semana del Museo* y la *Semana de la Ciencia*.
- Desarrollo, actualización y mantenimiento de Nuevas Tecnologías (Web, Blog, redes sociales, etc.)
- Asociación Española de Fundaciones - Consejo Autonómico de Fundaciones.
- Concursos.
- Talleres Didácticos sobre Paleontología de Dinosaurios.
- Programa Colabora.
- Actividades a apoyar la candidatura a Patrimonios de la Humanidad de las Icnitas de Dinosaurio de la Península Ibérica.

**PROTECCIÓN (conservación):** la Fundación pretende potenciar entre la sociedad valores de protección del patrimonio paleontológico y arqueológico de CyL, y fomentar actitudes de respeto y conservación hacia dicho

patrimonio, además de realizar diversas actuaciones que van destinadas a su conservación.

- Conservación y restauración de piezas del Museo de Dinosaurios
- Adquisición de material para el taller de restauración del Museo de Dinosaurios
- Adquisición de réplicas de fósiles, corpóreos y esqueletos de Dinosaurios
- Colaboración con las administraciones en las intervenciones necesarias encaminadas a la conservación y protección de los yacimientos de icnitas de dinosaurios de Castilla y León.
- Fomentar acciones dirigidas a la conservación de los yacimientos de fósiles e icnitas de dinosaurios.
- Informar y potenciar entre la sociedad valores de protección de los yacimientos paleontológicos y arqueológicos, y fomentar actitudes de respeto y conservación hacia el patrimonio paleontológico – cultural y natural.

# VI JORNADAS INTERNACIONALES DE PALEONTOLOGÍA DE DINOSAURIOS Y SU ENTORNO



Del 4 al 7 de septiembre, tuvieron lugar en Salas de los Infantes las **VI Jornadas Internacionales de Paleontología de Dinosaurios y su entorno**.

Organizadas por el **Colectivo Arqueológico y Paleontológico Salense**, el **Museo de Dinosaurios de Salas de los Infantes**, el Grupo Aragosaurus de la Universidad de Zaragoza, el Departamento de Geología de la **Universidad de Salamanca** y la **Universidad del País Vasco** y contó con la colaboración de la **Fundación Dinosaurios CyL**.

Las Jornadas constituyen el único congreso sobre dinosaurios con carácter periódico que se celebra en España, por lo que se ha erigido en decano de este encuentro especializado, y suponen, en el ámbito relacionado con los estudios de Dinosaurios, un acontecimiento de trascendencia científica nacional e internacional.

Ocho fueron los doctores y expertos paleontólogos, que impartieron las conferencias plenarias:

**Dr. Ronan Allain.** Muséum National d'Histoire Naturelle de Paris (Francia).

**Dr. José Ignacio Canudo.** Universidad de Zaragoza.

**Dra. Carole Gee,** Steinmann Institute (Paleontology). Universidad de Bonn (Alemania).

**Dr. Daniel Marty.** Office de la Culture, Section d'archéologie et paléontologie. Porrentruy (Suiza).

**Dr. Francisco Ortega.** Universidad Nacional de Educación a Distancia, Madrid.

**Dr. Fidel Torcida.** Museo de Dinosaurios de Salas de los Infantes.

**Dr. Bernat Vila.** Universidad de Zaragoza.

**Dr. Mark Witton.** School of Earth and Environmental Sciences, University of Portsmouth (Gran Bretaña).

Además del programa meramente científico, desarrollado en conferencias y ponencias, se realizaron como actividades complementarias, una serie de actuaciones que promuevan, entre los asistentes y aficionados, el conocimiento de lugares relacionados con la paleontología de Castilla y León: excursiones didácticas, exposiciones, conferencias divulgativas y un concierto de jazz.



Foto: C.A.S.

Parte de los 80 participantes en las VI Jornadas Paleontológicas.



Foto: C.A.S.

**Excursión al yacimiento de Icnitas “La Pedraja (Mambrillas de Lara).**

Los 43 trabajos presentados en las Jornadas podrán publicarse en una revista de difusión internacional: **Journal of Iberian Geology.**



## DIFUSIÓN (Divulgación y promoción)

Durante 2013 se ha continuado la organización de actividades dirigidas a escolares de las diferentes etapas educativas y la colaboración con administraciones públicas y privadas para la divulgación del patrimonio cultural. En este año ha habido varias colaboraciones con la **Fundación Aspanias**, el **Museo Nacional de Ciencias Naturales de Madrid**, el **Hospital Universitario de Burgos**, HUBU, el **Centro Cultural Gabriel Celaya del Ayuntamiento de San Fernando de Henares**, la **Fundación Española para la Ciencia y la Tecnología**, los **Interclubs de Burgos y Aranda de Duero de la Fundación Caja de Burgos**, varios colegios e institutos.

## SEMANA DEL MUSEO

En 1977, el **Consejo Internacional de Museos (ICOM)**, creó el **Día Internacional de los Museos** para sensibilizar al público sobre el papel de los museos en el desarrollo de la sociedad. Desde entonces, el evento se beneficia de una popularidad creciente.

El **18 de mayo** es el día elegido para celebrar el Día Internacional de los Museos.

Este año el lema elegido es “**(Memoria + creatividad = progreso social)**”.

Año tras año el número de museos que se incorporan a esta celebración aumenta progresivamente; para 2013, se han adherido casi 30.000 museos de un centenar de países.

El **Museo de Dinosaurios de Salas de los Infantes** junto a la **Fundación para el estudio de los dinosaurios en Castilla y León** participaron en esta iniciativa con un amplio programa de actividades. Colaboraron el **Colectivo Arqueológico-Paleontológico de Salas, C.A.S.** y la **FECYT** (Fundación Española para la Ciencia y la Tecnología).

Taller: " Investigando en la historia del descubrimiento de los dinosaurios (basado en el libro "Buscadores de dinosaurios").

Basado en el libro "Buscadores de dinosaurios" del [Museo Americano de Historia Natural](#). Niños de 5º y 6º de primaria del **Colegio Público Fernán González** de Salas de los Infantes participaron en él. El taller ha consistido en investigar en el libro sobre unas preguntas previamente dadas a las que debían contestar ayudados por las piezas expuestas en las vitrinas del Museo de Dinosaurios de Salas.



"En busca del primer europeo", cine científico para todos.

Este documental realiza un recorrido por diferentes continentes para explicar los orígenes de la Humanidad de una manera didáctica y al alcance de todos los públicos.

Se trata de un documental de Televisión Española y Turkana Films, y está protagonizado por Eduald Carbonell, arqueólogo y director del [IPEHS](#) y Luis Quevedo. Fue distinguido con el Premio Especial del Jurado en el DOSCIENT de Roma, un festival de documentales científicos de gran prestigio.



The poster features a globe at the top left with hands holding it. Text at the top right includes 'DÍA INTERNACIONAL DE LOS MUSEOS 18 MAYO 2013' and 'MUSEOS (MEMORIA + CREATIVIDAD) = PROGRESO SOCIAL' with the ICOM logo. The main title 'EN BUSCA DEL PRIMER EUROPEO' is in large yellow letters, with a skull icon next to 'EUROPEO'. Below it, 'La evolución continúa' and 'Premio Especial del Jurado en el DOSCIENT de Roma' are written. The event details are: 'Teatro-Auditorio "Gran Casino" Jueves, 23 de mayo A las 8 de la tarde Entrada libre'. At the bottom, logos for 'ORGANIZA' (Instituto de Estudios Científicos de Castilla y León) and 'COLABORAN' (Fundación para el estudio de los Dinosaurios en Castilla y León and FEICYT) are shown.

## Paseos por la historia: "Tras las huellas de la Edad media"

IV edición de "Paseos por la historia", que dirigió Asier Pascual Marquinez, miembro del equipo científico del Museo y de Colectivo Arqueológico-Paleontológico de Salas. Durante el paseo se hicieron diversas paradas próximas al eremitorio de Peñarota.



Foto: C.A.S

## Expo-charla: "Una mirada diferente en el Museo"

Fidel Torcida, Director del Museo desarrolló una charla sobre algunos fósiles que tienen una historia curiosa detrás, o con un interés científico notable. Las estrellas fueron *Arcanosaurus* y *Demandasaurus*, dos especies únicas en el mundo. Además se expusieron excepcionalmente huesos de *Demandasaurus* por primera vez.



## Ruta geológica: “Cambios en el paisaje a través de las rocas”

Se realizó bajo la dirección de **Pedro Huerta**, geólogo y miembro del Colectivo Arqueológico Paleontológico de Salas (C.A.S.). Los participantes pudieron entender cómo la Geología nos enseña a descifrar toda la información que contienen las rocas sobre los paisajes del pasado de la Tierra.



### MUSEO DE DINOSAURIOS SALAS DE LOS INFANTES

#### Ruta geológica: “Cambios en el paisaje a través de las rocas”

A cargo de Pedro Huerta, Colectivo  
Arqueológico-Paleontológico de Salas, C.A.S.

Sábado, 25 de mayo, de 11:00 h. a 14:00 h.



**Inscripción** hasta el viernes 24 a las 14:00 h. en Museo de Dinosaurios,  
tél. 947397001. Límite de plazas: 30.  
Salida: 11:00 h. avda. Infantes de Lara (parada de línea de autobuses). Llevar coches  
particulares.

ORGANIZA



COLABORAN

Fundación  
para el estudio de los  
Dinosaurios en  
Castilla y León



# DINO-CARNAVAL

El Museo de Dinosaurios de Salas de los Infantes y la Fundación Dinosaurios CyL celebraron el carnaval con el taller “**Conviértete en dinosaurio**”. Los pequeños participantes se transformaron en dinosaurios gracias al maquillaje realizado por varios monitores.

En esta ocasión, además, nos trasladamos a León para hacer el taller en la [Fundación/Museo Sierra Pambley de León](#), en colaboración con la empresa [Dinokinetics](#). Se proyectaron un video explicativo sobre las excavaciones paleontológicas, preparación de fósiles y trabajo de campo de los paleontólogos, así como un cortometraje sobre un dinosaurio en 3D.



En el Museo de Dinosaurios.



En la Fundación/Museo Sierra Pambley.

# NOCHE BLANCA

Por quinto año consecutivo, la Fundación para el estudio de los dinosaurios estuvo presente en la **Noche Blanca en Burgos el 25 de mayo**.

En esta ocasión, La Fundación Dinosaurios ofreció al público asistente realizarse una foto con *Demandasaurus darwini* junto al Teatro Principal.

Se contó con la colaboración de José Montero, artista local salense que realizó la ilustración bajo el asesoramiento de Diego Montero (C.A.S.). También colaboraron las empresas **Kronospan** y **Postformados Salas S.L.**

The poster is for the event 'LA NOCHE BLANCA de Burgos' held on '25 de mayo 2013'. It features a central illustration of a purple dinosaur named 'Demandasaurus' with a woman's face on its head. A pink pterosaur is flying in the background. The text on the poster includes: 'LA NOCHE BLANCA de Burgos', '25 de mayo 2013', '2ª edición fotográfica 25 mayo 2013', 'la noche blanca', 'Demandasaurus', '¿Quieres tener una foto original de la Noche Blanca? Pásate por el Teatro Principal (Paseo del Espolón) y encontrarás un dinosaurio gigante. El "Demandasaurus darwini", un dinosaurio que vivió en Salas de los Infantes hace 130 millones de años. Acércate a él..., no muerde, asoma tu cabeza y te convertirás en un "dino-face"', 'Desde las 20:00 hasta la 1:00', and logos for 'MUSEOS' and 'Fundación para el estudio de los Dinosaurios en Castilla y León'.

### Taller: “Buscadores de dinosaurios”

Se realizó en el [Museo del Libro Fadrique de Basilea](#) (Burgos). Durante hora y media, los niños estuvieron investigando en este maravilloso libro y aprendiendo sobre los descubridores de dinosaurios, las características de algunas especies y pudieron comprobar por ellos mismos cómo es el mundo de la paleoilustración, realizando una ilustración antigua de un estegosaurio.

Además, tuvieron que encontrar en las vitrinas de las cuatro plantas del Museo, algunas réplicas de dinosaurios, comprobando de primera mano lo que la búsqueda en el libro les había enseñado, un espolón de *Iguanodon*, estaba en una vitrina de la época romana... un cráneo de estegosaurio y una placa junto a otros libros antiguos...



### Taller: “Haz tu réplica de fósil”

Como actividad complementaria a la exposición “Dinosaurios en el lienzo” en el Centro Cultural Gabriel Celaya de San Fernando de Henares (Madrid), organizada por la Fundación Dinosaurios CyL y el Museo de Dinosaurios, técnicos del del Museo se trasladaron a San Fernando para realizar una jornada de talleres paleontológicos y visitas guiadas a la exposición. La afluencia a estos actos, mayoritariamente de familias con niños, fue numerosa, ratificando el interés del público por los dinosaurios; los talleres lo realizaron 130 niños de distintas edades.

Desde el 14 de noviembre hasta el 12 de diciembre, 525 alumnos de los colegios de San Fernando realizaron un taller de excavaciones de dinosaurios conjuntamente con una visita a la exposición.



Realización del taller de replicado de fósiles en San Fernando de Henares.



# SEMANA DE LA CIENCIA

La **Fundación Dinosaurios de Castilla y León** colaboró con el **Museo de Dinosaurios de Salas de los Infantes** y el **Colectivo Arqueológico-Paleontológico de Salas, C.A.S** en la programación de actividades que combinan talleres de divulgación de la paleontología de dinosaurios, junto a actos que abordan otros campos científicos.

## Talleres: Facsímil, el Museo del Libro se desplaza al Museo de Dinosaurios

Por medio de este taller las familias descubren la importancia de un facsímil para la conservación y difusión de nuestra memoria escrita de la manera más práctica posible, haciendo uno.



## Talleres de paleontología.

En los colegios públicos de Palacios de la Sierra, Canicosa de la Sierra, Vilviestre del Pinar y Regumiel de la Sierra.



# CONCURSOS

## VIII CONCURSO DE POSTALES DE DINOSAURIOS

Se celebró la décima edición del Concurso de postales del **Museo de Dinosaurios** de Salas con la colaboración de la **Fundación Dinosaurios**, **Fundación Aspanias de Burgos**, el **Ayuntamiento de Salas de los Infantes** y **Pinturas Ignacio Ojeda S.L.**

El concurso se dirige a grupos sociales variados y promueve la actividad cultural basada en la paleontología como herramienta de investigación para conocer el pasado de la Tierra. Se intenta crear una complicidad entre los ciudadanos y las personas que con los fósiles de dinosaurios. Los participantes son los protagonistas de una actividad creativa de difusión del saber científico.

Después de diez convocatorias las ilustraciones recogidas configuran una colección amplia de 2.000 postales presentadas. Las ilustraciones sirven al Museo de Dinosaurios para su promoción, en forma de postales, camisetas y documentos didácticos.

El jurado estuvo formado por Rubén González Arroyo (artista local) Esther Molinero (Fundación Aspanias) y Sergio Urién (Museo de Dinosaurios).

Los ganadores de este año son:



**1er premio categoría A:**

**Gonzalo de Lara Martínez (Cartagena-Murcia). "Pico Gordo".**

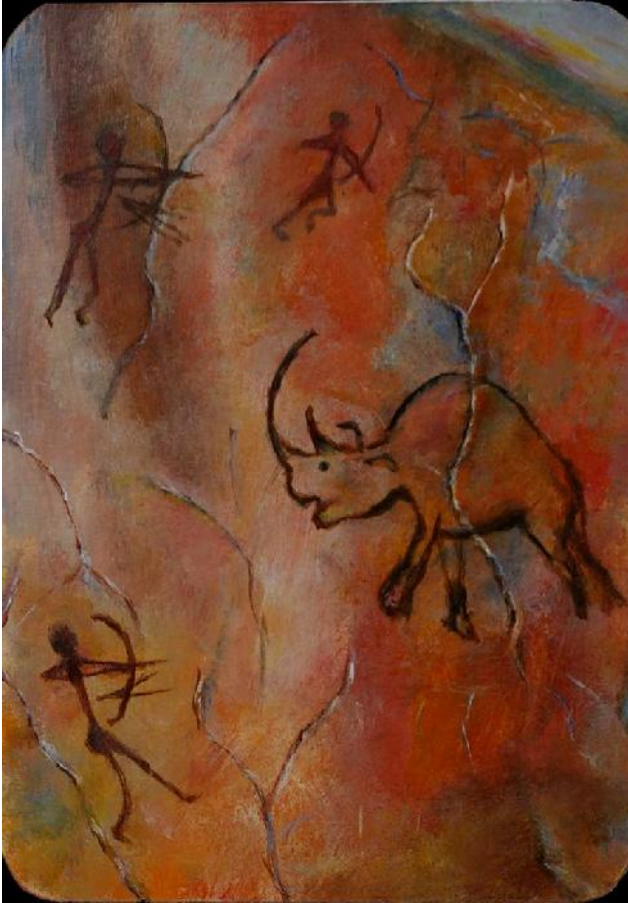

**1er premio categoría B:**

Mª Jesús García González

(Béjar-Salamanca).

"Tal como éramos".



**Accésit categoría B:**

Elvira Seco García.

(San Cristóbal de Segovia-Segovia).

"El T-Rex tal cual es".

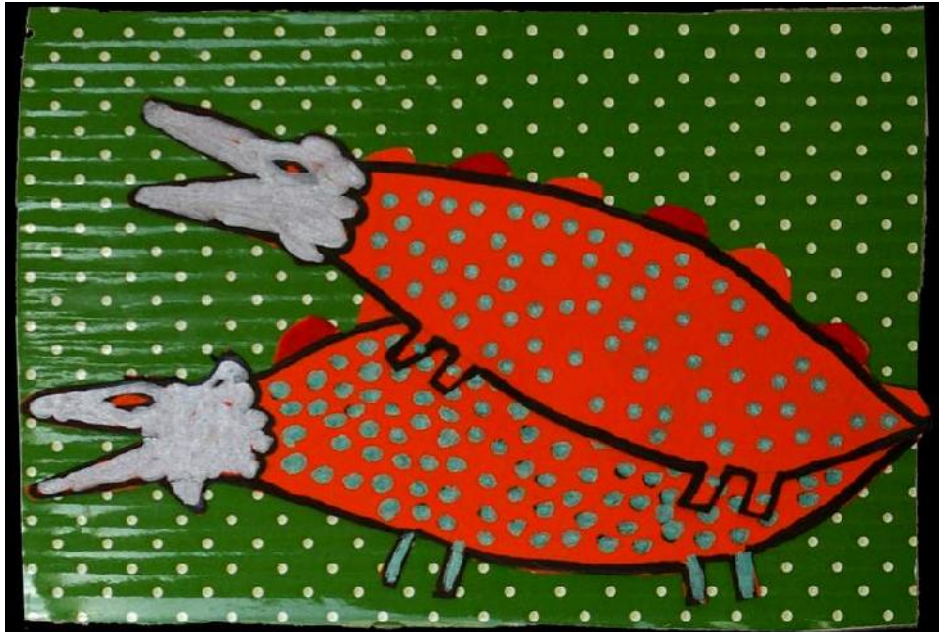

1er premio categoría C:

Fernando Olalla

(ASPAÑIAS-Salas de los Infantes).

"Apareamiento".



Accésit categoría C:

Charo Arráñez

(ASPAÑIAS-Salas de los Infantes).

"Cola espinada".



Entrega de premios, concurso de postales.

La **Fundación para el Estudio de los Dinosaurios en Castilla y León**, dentro de su programa de actividades de divulgación del patrimonio paleontológico de dinosaurios para el 2011, convocó el **V Concurso Internacional de Ilustraciones Científicas sobre dinosaurios**.

Contó con la colaboración del **Museo de Dinosaurios** de Salas de los Infantes. En esta edición la **empresa Hernáiz Muelas S.A.** de Burgos y la riojana **Proviser Ibérica S. L.** han financiado dos de los premios.

El jurado del Concurso estuvo formado por :

- John Sibbick.** Paleoilustrador inglés
- Alain Bénéteau.** Paleoilustrador francés
- **Raúl Martín.** Paleoilustrador español
- Carlos Papolio.** Paleoilustrador argentino
- **Fidel Torcida Fernández-Baldor.** Director del Museo de Dinosaurios de Salas de los Infantes.
- Xabier Pereda Suberbiola.** Paleontólogo y Profesor de Paleontología del País Vasco
- Luis Alcalá** Director Gerente de la Fundación Conjunto Paleontológico de Teruel. Dinópolis





**1º Premio: “Skorpiovenator bustingorryi”**

**Miguel Ángel Amorín Fernández (España)**



**2º Premio: “Morning in the Chinese foresty”**

**Sergey Krasovskiy (Ucrania)**





**3º Premio: “Cuidados parentales”**

**Martina Charnelli (Argentina)**

Se presentaron un total de 159 ilustraciones que fueron enviadas de 12 países.



Miguel Ángel Amorín Fernández. 1º premio.

**El VIII Concurso de Tarjetas Navideñas “Los Dinosaurios y la Navidad”** organizado conjuntamente por las **Fundaciones Dinosaurios de Castilla y León y Aspanias Burgos**

Al concurso de este año han llegado algo más de 200 tarjetas navideñas dibujadas por personas con discapacidad intelectual o del desarrollo y procedentes de una veintena de asociaciones de ciudades y provincias de **Cáceres, Salamanca, León, Zaragoza, Sevilla, Benidorm, Bilbao, Burgos, La Rioja, Badajoz, Noreña (Asturias), Arazuri (Navarra) y Segovia.**

El jurado de este año ha estado formado por los conocidos pintores burgaleses **Fran Herreros y Paula Sampelayo**; la presidenta de la Fundación Dinosaurios de Castilla y León, **Marta Arroyo**, el secretario de la Fundación Aspanias Burgos, **Manuel Ortega** y dos personas con discapacidad **M<sup>a</sup> Ángeles Elena y José Luis Izquierdo**, que han incorporado la pintura a sus prácticas diarias como forma de expresión personal y mejora de su tiempo de ocio.



**1º premio modalidad individual: “Sígueme”**  
**Ezequiel Romero Castro**  
**Asociación Juan Díaz de Solís (Lebrija, Sevilla)**

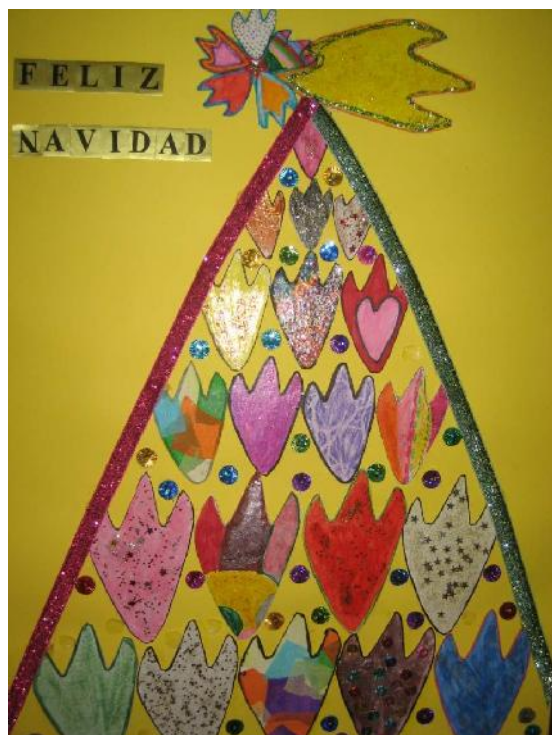

**1º premio modalidad grupo: “Las huellas de la Navidad”.**  
**Alumnos del taller Tapis Benidorm**  
**(Benidorm, Alicante)**

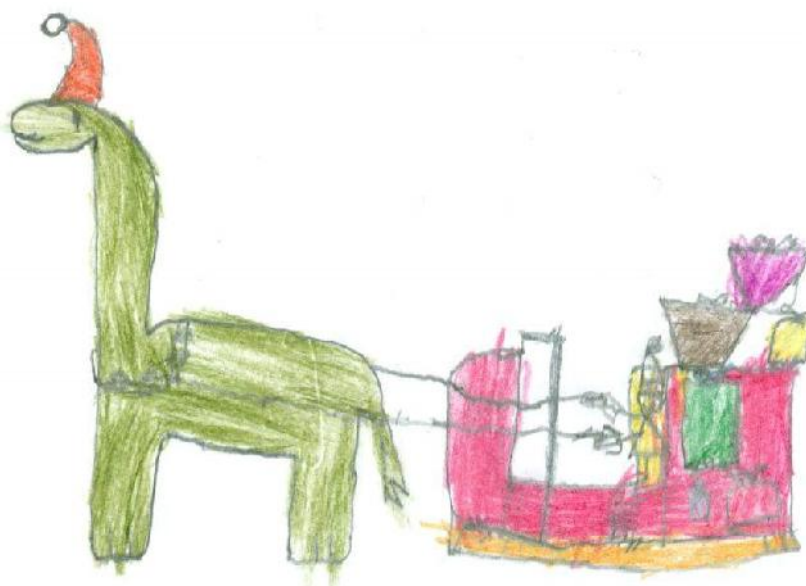

**2º premio modalidad individual: “El dinosaurio ayudante de Papá Noel”.**  
**Alberto Martín Calvo**  
**(Centro Ocupacional Asprodes Feaps Salamanca)**



**3º premio modalidad individual: “Noche de Paz”  
Belén Mayor  
(Centro de Mayores Fuentecillas, Fundación Aspanias Burgos)**

**El conjunto de tarjetas navideñas** presentadas a concurso se expusieron al público en **la Sala de Exposiciones del Hospital Universitario de Burgos**, del lunes 16 de diciembre de 2013 al 20 de enero de 2014.

# EXPOSICIONES

## DINOSAURIOS EN EL LIENZO “IMÁGENES DE UN MUNDO PERDIDO”

La exposición “**Dinosaurios en el lienzo. Imágenes de un mundo perdido**” incluye una selección de trabajos presentados a las cinco ediciones del Concurso Internacional de Ilustraciones Científicas que convoca la **Fundación para el estudio de los dinosaurios en Castilla y León**.



A lo largo de 2013 ha estado instalada en diversos lugares de nuestro país, además de la exposición que se realiza en el propio **Museo de Dinosaurios salense** (de julio a septiembre)

## “Dinosaurios en el lienzo. Imágenes de un mundo perdido” en InterClub de Burgos y Aranda de Duero.

Organizada por [la Fundación Caja de Burgos](#) en colaboración con la **Fundación Dinosaurios de Castilla y León**, durante los meses de otoño-invierno se pudo ver una muestra seleccionada de paleoilustraciones en sus sedes de **InterClub de Burgos y Aranda de Duero**. El total de visitantes superó el número de 3.300.

Con esta actividad la Fundación Caja de Burgos colabora con la **Fundación Dinosaurios CyL** en la difusión del conocimiento del patrimonio burgalés, encarnado en los hallazgos de dinosaurios y otros fósiles mesozoicos en la comarca serrana.



## “Dinosaurios en el lienzo. Imágenes de un mundo perdido” en San Fernando de Henares (Madrid)

El **Centro Cultural Gabriel Celaya** de San Fernando de Henares (Madrid), acogió la exposición que reunía una recopilación de las mejores obras presentadas a lo largo de las 5 ediciones del concurso. Entre las 40 ilustraciones mostradas, figuran las 15 premiadas.

Para completar la exposición se trasladaron a la localidad madrileña varias réplicas de huesos fósiles conservados en el Museo salense y 2 fragmentos de árboles fosilizados que representaron la gran riqueza comarcal de este tipo de restos. También se expuso el stand sobre el yacimiento de icnitas de dinosaurios de Costalomo (cercano a Salas de los Infantes) que la **Fundación Patrimonio Histórico de Castilla y León** instaló este año en el Museo de Dinosaurios de Salas y que se diseñó para difundir las características de este yacimiento espectacular en diversos eventos turísticos o de divulgación científica.

Como actividad complementaria a la exposición, técnicos del equipo científico del Museo se trasladaron a San Fernando de Henares para realizar una jornada de talleres paleontológicos y visitas guiadas a la exposición.

La exposición mereció la atención de más de 1700 visitantes a lo largo de un mes de duración de la misma.

Sala de Exposiciones C.C. Gabriel Celaya >

**“DINOSAURIOS EN EL LIENZO. IMÁGENES DE UN MUNDO PERDIDO”**

**Del 12 de noviembre al 12 de diciembre**

Fundación Dinosaurios de Castilla y León y Museo de Dinosaurios de Salas de los Infantes

Ilustraciones científicas de paleoartistas de todo el mundo, de dinosaurios y otros seres mesozoicos montados en cartón pluma. Paneles informativos sobre los hallazgos y excavaciones realizados en la comarca de Salas de los Infantes. Una réplica del pterosaurio Ananghera, troncos fosilizados de plantas benitales y algunas réplicas de huesos de dinosaurios, dos troncos fósiles, una réplica de pterosaurio y cinco réplicas de huesos de dinosaurios.





**Exposición en San Fernando de Henares.**



## Exposición “Ilustrando un mundo perdido” en el Museo Nacional de Ciencias Naturales (Madrid)

La **Fundación Dinosaurios en Castilla y León** junto al **Museo de Dinosaurios** exponen la muestra “**Ilustrando un mundo perdido**”, compuesto de imágenes presentadas y también premiadas al **Concurso Internacional sobre Ilustraciones Científicas de Dinosaurios**. La exposición se inauguró en diciembre pasado y aunque inicialmente se programó su clausura en marzo próximo, los responsables del Museo madrileño han solicitado su prórroga hasta junio.

La muestra consta de 45 ilustraciones que aúnan arte y ciencia: a partir de la información que aporta la investigación paleontológica, se realizan ilustraciones que interpretan e incluso especulan sobre los dinosaurios; por ejemplo, podemos ver polluelos de dinosaurios recogiendo de la boca de su madre alimento regurgitado, o temibles dinosaurios carnívoros dejándose limpiar la boca por otros más pequeños, o dinosaurios emplumados durmiendo con posturas típicas de aves.



# LA FUNDACIÓN Y EL DEPORTE

## ESCUELA MUNICIPAL DE FÚTBOL FUNDACIÓN DINOSAURIOS CYL

La Fundación patrocinó durante el año 2013 la “**Escuela Municipal de Fútbol Fundación Dinosaurios CYL**”, que está organizada por el **Ayuntamiento de Salas de los Infantes** y contó con la colaboración del **Instituto Provincial para el Deporte y la Juventud**, **Acoes**, **La Caixa**, **Caja Rural de Burgos** e **Instalaciones Alonso**.



# PUBLICACIONES



Durante 2013 se ha seguido elaborando un boletín digital informativo en el que contamos nuestras actividades y las últimas noticias relacionadas con los dinosaurios de Salas.

Se envía a Patronos, colaboradores, amigos e instituciones.

Se puede descargar en nuestra web y en el blog.

# NUEVAS TECNOLOGÍAS

Web: <http://www.fundaciondinosaurioscyl.com>

La web de la Fundación Dinosaurios recoge todas las actividades y proyectos que llevamos a cabo. En 2013 superó las 350.000 visitas.





Blog Fundación Dinosaurios CyL. Aparte de nuestras noticias y actividades, recogemos otras a veces científicas y más lúdicas, pero siempre relacionadas con el mundo de la paleontología de dinosaurios.

Desde abril de 2010, tenemos también página en Facebook, la cual ha alcanzado ya los 3.000 seguidores.



Desde marzo de 2011, también la Fundación tiene cuenta en twitter, para seguir con uno de sus objetivos principales, la difusión del patrimonio paleontológico de Salas de los Infantes. Hemos alcanzado los 900 seguidores.

## PROTECCIÓN (conservación)

La Fundación pretende potenciar entre la sociedad valores de protección y fomentar actitudes de respeto y conservación hacia nuestro patrimonio paleontológico, además de realizar diversas actuaciones que van destinadas a su conservación.

Durante 2013 se han estado preparando los proyectos en los que se intervendrá en el ejercicio 2014, como es el caso del yacimiento de El Oterillo, cuya investigación detallada ha iniciado conjuntamente el Museo de Dinosaurios con la Universidad de Zaragoza.

## PROGRAMA COLABORA

El Programa Colabora se puso en marcha a finales de 2005 con el fin de canalizar las distintas modalidades de mecenazgo, y a lo largo de 2006 se han ido sumando, tanto ciudadanos como empresas que apuestan por los proyectos de la F. Dinosaurios. Pone a disposición de todos diversas formas de colaboración:

**Amigo:** Aportación anual: 25 € Amigos menores de 25 años: 20 €

Beneficios y Ventajas: Entrada gratuita al Museo para el titular y un acompañante. Carné de Amigo de la Fundación. Invitación a las inauguraciones o visitas preinauguración a las Exposiciones del Museo. Invitación a las conferencias del Museo y de la Fundación. Información sobre las actividades organizadas por la Fundación. Descuentos: 25% en los catálogos editados por la Fundación, 10% en otras publicaciones y en otros artículos de la Tienda del Museo y descuento en el precio de actividades (cursos, conciertos, excursiones, etc.).

**Amigo Protector:** Aportación anual: 150 a 1500 €

Beneficios y Ventajas: Carné de "Amigo protector" para la persona designada por la empresa o entidad. 5 invitaciones al año utilizables para otras personas para conocer el Museo. Reconocimiento de esta colaboración en las publicaciones, así como en la memoria y en la difusión publicitaria anual de los actos de la Fundación. Prioridad en la utilización de los espacios del Museo para celebrar recepciones especiales o visitas privada que deber contar con la oportuna autorización del Ayuntamiento de Salas de los Infantes. Invitación a las inauguraciones o visitas preinauguración a las Exposiciones del Museo. Invitación a las conferencias del Museo y de la Fundación. Información sobre las actividades organizadas por la Fundación. Catálogos de la Fundación gratuitos. **Descuentos:** 20% descuentos en la Tienda del Museo, 10% en otras publicaciones, descuento en el precio de actividades (cursos, conciertos, excursiones, etc.)

**Amigo de Honor:** Aportación: a partir de 1500 € en adelante.

Beneficios y Ventajas: Reconocimiento de esta colaboración en una placa. 15 invitaciones al año utilizables para otras personas para conocer el Museo. Reconocimiento de esta colaboración en las publicaciones, así como en la memoria y en la difusión publicitaria anual de los actos de la Fundación. Prioridad en la utilización de los espacios del Museo, para celebrar recepciones especiales o visitas privadas, que deber contar con la oportuna autorización del Ministerio de Educación, Cultura y Deporte. Invitación a las inauguraciones o visitas preinauguración a las Exposiciones del Museo. Invitación a las conferencias del Museo y de la Fundación. Información sobre las actividades organizadas por Fundación. Catálogos de la Fundación gratuitos. Descuentos: 30% descuentos en la Tienda del

Museo, 10% en otras publicaciones, descuento en el precio de actividades (cursos, conciertos, excursiones, etc.).

**Empresa Patrono:** entrarían a forma parte del Patronato de la Fundación, las personas jurídicas que se comprometan a entregar una aportación económica anual de 20000 € durante 5 años.

Beneficios y ventajas: Manifestar la categoría de Empresa Patrono de la Fundación, difundiéndola por si misma y a través de la difusión efectuada por la propia fundación. Formar parte del Patronato de la Fundación, máximo órgano de gobierno, representación y administración de la misma al que corresponde cumplir los fines fundacionales. Ejercer la alta inspección, vigilancia y orientación de la labor de la Fundación y formular los planes de gestión y programas periódicos de actuación de la misma. Reconocimiento social por su mecenazgo e identificación empresarial con un proyecto de investigación científica y humanística, con una gran proyección nacional e internacional y con un gran potencial cara al futuro. Prioridad en la utilización de los espacios del Museo para celebrar recepciones especiales o visitas privadas, que deberán contar con el consentimiento del Ayuntamiento de Salas de los Infantes. Reconocimiento de esta colaboración en las publicaciones, así como en la memoria y en la difusión publicitaria. Utilización selectiva de la imagen corporativa de la Fundación para el Estudio de los Dinosaurios en Castilla y León junto con la de la empresa. Presencia del Patrono en los actos, conferencias, congresos, exposiciones, etc. que la Fundación organice, en los que sea requerida y ante los medios de comunicación por la firma de los convenios de colaboración y contratos de esponsorización celebrados con otras empresas. Organización de actos de comunicación de la empresa vinculados a las actividades de la Fundación, obteniendo respaldo de ésta. Visitas programadas de empresas al Museo y a los yacimientos. Reserva de exclusividad para evitar la incorporación como patrocinadores del mismo sector. Solicitar que alguna de las reuniones del Patronato se celebren en la sede de la empresa fundadora. Acuerdo con la Fundación para establecer ventajas personalizadas para la empresa. La Fundación le facilitará la certificación acreditativa de sus aportaciones con el fin de que pueda disfrutar de incentivos fiscales, según los establecidos por la Ley 49/2002 de 23 de diciembre, del régimen fiscal y las entidades sin fines lucrativos y de los incentivos fiscales al mecenazgo.

**Empresa Asociada:** adquieren la condición de Empresa Asociada , aquellas que aporten la cantidad de 10000 € durante 3 años.

Beneficios y ventajas: Manifestar la categoría de Empresa Asociada de la Fundación, difundiéndola por si misma y a través de la difusión efectuada por la propia fundación. Reconocimiento social por su mecenazgo e identificación empresarial con un proyecto de investigación científica y humanística, con una gran proyección nacional e internacional y con un gran potencial cara al futuro. Ser convocada a todos los actos institucionales de especial relevancia que programe la Fundación.

Utilización selectiva de la imagen corporativa de la Fundación para el Estudio de los Dinosaurios en Castilla y León junto con la de la empresa. Organización de actos de comunicación de la empresa vinculados a las actividades de la Fundación, obteniendo respaldo de ésta. Visitas programadas de empresas al Museo y a los yacimientos. Acuerdo con la Fundación para establecer ventajas personalizadas para la empresa. La Fundación le facilitará la certificación acreditativa de sus aportaciones con el fin de que pueda disfrutar de incentivos fiscales, según los establecidos por la Ley 49/2002 de 23 de diciembre, del régimen fiscal y las entidades sin fines lucrativos y de los incentivos fiscales al mecenazgo.

**Empresa Colaboradora:** Colaboración en actividades puntuales dentro del programa de actuaciones de la Fundación. Ésta realizará un convenio con la Empresa Colaboradora en el que determinará la cuantía de la aportación y la actividad o programa concreto a cuya financiación se dirigirá la ayuda.

**Beneficios y ventajas:** La Fundación para el Estudio de los Dinosaurios en Castilla y León difundirá públicamente la participación del colaborador en actividad financiada. Firma del convenio de colaboración ante los medios de comunicación en un lugar pactado

con anterioridad por ambas partes. Publicación de folletos explicativos, catálogos, etc. de la actividad o actividades en la cual ha colaborado. Visitas guiadas al Museo y a los yacimientos para los directivos y trabajadores de la empresa. La Fundación le facilitará la certificación acreditativa de sus aportaciones con el fin de que pueda disfrutar de incentivos fiscales, según los establecidos por la Ley 49/2002 de 23 de diciembre, del régimen fiscal y las entidades sin fines lucrativos y de los incentivos fiscales al mecenazgo.

**Proveedor Oficial:** la aportación en especie del Proveedor Oficial estaría valorada a partir de 3000 € en adelante, materializada en bienes y/o servicios del ramo de la actividad de la empresa, para actividades concretas en materia de patrimonio.

**Beneficios y ventajas:** Las personas o empresa proveedor oficial de la Fundación para el Estudio de los Dinosaurios en Castilla y León tienen derecho a incorporar su signo distintivo en todos los productos que regale o en el servicio que preste. La Fundación hará constar en sus publicaciones de difusión las donaciones efectuadas por sus proveedores oficiales. Podrán hacer mención especial en su publicidad y productos de “Proveedor Oficial de la Fundación para el Estudio de los Dinosaurios en Castilla y León”. La Fundación le facilitará la certificación acreditativa de sus aportaciones con el fin de que pueda disfrutar de incentivos fiscales, según los establecidos por la Ley 49/2002 de 23 de diciembre, del régimen fiscal y las entidades sin fines lucrativos y de los incentivos fiscales al mecenazgo.



# DOSSIER DE PRENSA 2011

## Dossier de prensa del 1 de enero al 31 de diciembre de 2011 Fundación Dinosaurios CyL

Nº	FECHA	FUENTE	TITULAR
1	08/02/2013	lleon.com	Conviértete en dinosaurio
2	09/02/2013	Diario de Burgos	La Fundación Dinosaurios viaja el martes a León para realizar talleres de carnaval
3	15/02/2013	Diario de Burgos	SAL
4	26/02/2013	El Correo de Bugos	Acuerdo entre la Universidad de Zaragoza y el Museo de Salas
5	26/02/2013	Diario de Burgos	El Museo de Dinosaurios firma un convenio con la Universidad de Zaragoza
6	01/03/2013	Diario de Burgos	Mambrillas y Regumiel tendrán reproducciones de dinosaurios
7	01/03/2013	Hoy.es	Fundación del Patrimonio Histórico instala réplicas de dinosaurios en Burgos
8	01/03/2013	El Comercio.es	Fundación del Patrimonio Histórico instala réplicas de dinosaurios en Burgos
9	01/03/2013	Europapress	FPH trae los dinosaurios de vuelta a la Sierra de la Demanda, en Burgos
10	01/03/2013	Hoy.es	Fundación del Patrimonio Histórico instala réplicas de dinosaurios en Burgos
11	01/03/2013	Hoy.es	Fundación del Patrimonio Histórico instala réplicas de dinosaurios en Burgos
12	01/03/2013	Hoy.es	Fundación del Patrimonio Histórico instala réplicas de dinosaurios en

13	01/03/2013	El Comercio.es	Fundación del Patrimonio Histórico instala réplicas de dinosaurios en Burgos
14	02/02/2011	paginanoticias.es	Convocan el III Concurso Internacional de Ilustraciones con dinosaurios
15	04/03/2013	noticierostelevisa.es mas.com	Descubren una nueva especie de lagarto en España
16	04/03/2013	efe.com	Descubren una nueva especie de lagarto fósil de 125 millones de años en España
17	05/03/2013	efeverde.com	Descubierta una nueva especie de lagarto fósil de 125 millones de años
18	05/03/2013	Diario de Burgos	Identifican una nueva especie de lagarto que vivió con los dinosaurios
19	05/03/2013	teinteresa.es	Descubierta una nueva especie de lagarto fósil de 125 millones de años
20	05/03/2013	La opinión de Zamora	Una nueva especie de lagarto fósil de 125 millones de años descubierta en Burgos
21	05/03/2013	rrpp.com	Descubierta una nueva especie de lagarto fósil de 125 millones de años
22	05/03/2013	Diario de Burgos	Identifican una nueva especie de lagarto que vivió con los dinosaurios
23	05/03/2013	El Mundo	Descubren una especie de lagarto fósil de 125 millones de años de antigüedad
24	05/03/2013	elcorreodeburgos.com	El Museo de Salas atesora una tercera especie fósil única
25	15/03/2013	Diario de Burgos	El Concurso de Ilustraciones Científicas repartirá 1.350€ en premios
26	15/03/2013	El Correo de Bugos	Los dinosaurios protagonizan un año más el concurso de ilustraciones científicas
27	15/03/2013	Diario de Burgos	El Concurso de Ilustraciones Científicas repartirá 1.350€ en premios

28	15/03/2013	Diario de Burgos	El Concurso de Ilustraciones Científicas repartirá 1.350€ en premios
29	15/03/2013	El Correo de Bugos	Los dinosaurios protagonizan un año más el concurso de ilustraciones científicas
30	15/03/2013	Diario de Burgos	El Concurso de Ilustraciones Científicas repartirá 1.350€ en premios
31	15/03/2013	El Correo de Bugos	Los dinosaurios protagonizan un año más el concurso de ilustraciones científicas
32	15/03/2013	Diario de Burgos	El Concurso de Ilustraciones Científicas repartirá 1.350€ en premios
33	30/05/2013	elcorreodeburgos.com	La Fundación del Patrimonio impulsa las icnitas de dinosaurios
34	30/05/2013	elcorreodeburgos.com	La joya olvidada
35	30/05/2013	diariodeburgos.es	La Fundación del Patrimonio revaloriza la ruta de los dinosaurios
36	27/05/2013	Europapress	El castillo de Castrojeriz (Burgos) y las icnitas de dinosaurio, protagonistas en la revista Patrimonio
37	23/05/2013	elnortedecastilla.es	Un murciano gana el concurso para ilustrar las postales del Museo de los Dinosaurios de Salas de los Infantes
38	15/05/2013	El Correo de Bugos	El Museo de Dinosaurios programa actividades el día Internacional
39	13/05/2013	elnortedecastilla.es	El Museo de los Dinosaurios de Salas de los Infantes celebra el Día internacional de los Museos
40	09/06/2013	Diario de Burgos	Mantener el pulso
41	09/06/2013	Diario de Burgos	Pequeños paleontólogos
42	07/06/2013	El Correo de Bugos	Los niños descubren a los dinosaurios en el Museo del Libro
43	06/06/2013	Diario de Burgos	El Museo de Dinosaurios realizará un taller didáctico en el Museo del Libro

44	09/06/2013	Diario de Burgos	Mantener el pulso
45	09/06/2013	Diario de Burgos	Pequeños paleontólogos
46	17/07/2013	Diario de Burgos	Miguel Ángle Amorín gana el concurso de ilustraciones científicas de dinosaurios
47	17/07/2013	El Correo de Bugos	Amorín gana el concurso de ilustradores científicos de saurios
48	17/07/2013	dicyt.com	Las mejores ilustraciones de dinosaurios
49	17/07/2013	ecoticias.com	Un artista español, un ucraniano y una argentina, ganadores del V Concurso de Ilustraciones Científicas de Dinosaurios 2013
50	17/07/2013	innovaticias.com	Las mejores ilustraciones de dinosaurios
51	17/07/2013	diariodeburgos.es	Miguel Ángel Amorín gana el concurso de ilustraciones científicas de dinosaurios
52	11/07/2013	diariodeburgos.es	Descubren en Las Sereas rastros de dinosaurios en marcha cuadrúpeda
53	15/09/2013	diariodeburgos.es	Incitas Patrimonio de la Humanidad: un intento fosilizado
54	06/09/2013	El Correo de Bugos	Las VI Jornadas sobre dinosaurios abren con especialistas mundiales
55	06/09/2013	diariodeburgos.es	Canudo conecta el Demandasaurus salense con dinosaurios argentinos
56	06/09/2013	canal54.es	Salas acoge sus VI Jornadas Internacionales sobre Dinosaurios
57	12/08/2013	El Correo de Bugos	Salas y Buenos Aires se une en el Centro Buralés de la ciudad porteña
58	25/11/2013	El Correo de Bugos	Un experto estudia en Salas restos de dinosaurios hallados en la provincia
59	20/11/2013	Diario de Burgos	Una nueva investigación podría confirmar una nueva especie de hipsilofodóntido
60	16/11/2013	Diario de Burgos	Experiencias alrededor del mundo

61	25/11/2013	El Correo de Burgos	Un experto estudia en Salas restos de dinosaurios hallados en la provincia
62	20/11/2013	Diario de Burgos	Una nueva investigación podría confirmar una nueva especie de hipsilofodóntido
63	16/11/2013	Diario de Burgos	Experiencias alrededor del mundo
64	14/12/2013	Diario de Burgos	Dinosaurios de gira
65	14/12/2013	Europapress	La Fundación Dinosaurios de CyL llevará al Museo de Ciencias Naturales de Madrid una muestra de ilustraciones
66	14/12/2013	20Minutos.es	La Fundación Dinosaurios de CyL llevará al Museo de Ciencias Naturales de Madrid una muestra de ilustraciones
67	14/12/2013	elEconomista.es	La Fundación Dinosaurios de CyL llevará al Museo de Ciencias Naturales de Madrid una muestra de ilustraciones
68	14/12/2013	laInformacion.com	La Fundación Dinosaurios de CyL llevará al Museo de Ciencias Naturales de Madrid una muestra de ilustraciones
69	14/12/2013	teinteresa.es	La Fundación Dinosaurios de CyL llevará al Museo de Ciencias Naturales de Madrid una muestra de ilustraciones
70	14/12/2013	newsEsp.com	La Fundación Dinosaurios de CyL llevará al Museo de Ciencias Naturales de Madrid una muestra de ilustraciones
71	13/12/2013	noticioburgos.com	FALLADOS LOS PREMIOS DEL VIII CONCURSO DE TARJETAS NAVIDEÑAS PARA PERSONAS CON DISCAPACIDAD INTELECTUAL
72	04/12/2013	Diario de Burgos	Convocado el VIII Concurso de postales de Navidad sobre dinosaurios
73	03/12/2013	burgostv.es	Los dinosaurios, personajes navideños en el concurso de postales de la Fundación para el Estudio de los Dinosaurios y Aspanias -

# MEMORIA ECONÓMICA

Balance de PYMESFL al cierre del ejercicio

2013

Entidad:

FUNDACION PARA EL ESTUDIO DE LOS DINOSAURIOS EN CASTILLA Y LEON

ACTIVO		2013	2012
<b>A) ACTIVO NO CORRIENTE</b>	NOTAS de la MEMORIA	<b>479,55</b>	<b>722,36</b>
I. Inmovilizado intangible.			
II. Bienes del Patrimonio Histórico.			
III. Inmovilizado material.		479,55	722,36
IV. Inversiones inmobiliarias.			
V. Inversiones en entidades del grupo y asociadas a largo plazo.			
VI. Inversiones financieras a largo plazo.			
VII. Activos por Impuesto diferido.			
<b>B) ACTIVO CORRIENTE</b>		<b>27.649,29</b>	<b>15.324,56</b>
I. Existencias.			
II. Usuarios y otros deudores de la actividad propia.		1.348,75	
III. Deudores comerciales y otras cuentas a cobrar		408,06	591,02
IV. Inversiones en entidades del grupo y asoc. a corto plazo.			
V. Inversiones financieras a corto plazo.			
VI. Periodificaciones a corto plazo.			
VII. Efectivo y otros activos líquidos equivalentes.		25.892,48	14.733,54
<b>TOTAL ACTIVO (A + B)</b>		<b>28.128,84</b>	<b>16.046,92</b>

Entidad:

FUNDACION PARA EL ESTUDIO DE LOS DINOSAURIOS EN CASTILLA Y LEON

PATRIMONIO NETO Y PASIVO		2013	2012
<b>A) PATRIMONIO NETO</b>	NOTAS de la MEMORIA	<b>23.261,76</b>	<b>9.372,11</b>
<b>A-1) Fondos propios.</b>		<b>23.261,76</b>	<b>9.372,11</b>
<b>I. Dotación fundacional/Fondo social</b>		<b>30.000,00</b>	<b>30.000,00</b>
1. Dotación fundacional/Fondo social.		30.000,00	30.000,00
2. (Dotación fundacional no exigida)			
<b>II. Reservas.</b>		<b>28.688,96</b>	<b>20.576,49</b>
<b>III. Excedentes de ejercicios anteriores.</b>		<b>-49.316,85</b>	<b>-49.316,85</b>
<b>IV. Excedentes del ejercicio.</b>		<b>13.889,65</b>	<b>8.112,47</b>
<b>A-2) Subvenciones, donaciones y legados recibidos.</b>			
<b>B) PASIVO NO CORRIENTE</b>		<b>0,00</b>	<b>0,00</b>
<b>I. Provisiones a largo plazo.</b>			
<b>II Deudas a largo plazo.</b>		<b>0,00</b>	<b>0,00</b>
1. Deudas con entidades de crédito.			
2. Acreedores por arrendamiento financiero.			
3. Otras deudas a largo plazo.			
<b>III. Deudas con entidades del grupo y asociadas a largo plazo.</b>			
<b>IV. Pasivos por impuesto diferido.</b>			
<b>V. Periodificaciones a largo plazo.</b>			
<b>C) PASIVO CORRIENTE</b>		<b>4.867,08</b>	<b>6.674,81</b>
<b>I. Provisiones a corto plazo.</b>			
<b>II. Deudas a corto plazo.</b>		<b>0,00</b>	<b>2.857,98</b>
1. Deudas con entidades de crédito.			
2. Acreedores por arrendamiento financiero.			
3. Otras deudas a corto plazo.			2.857,98
<b>III. Deudas con entidades del grupo y asoc. a corto plazo.</b>			
<b>IV. Beneficiarios- Acreedores.</b>			
<b>V. Acreedores comerciales y otras cuentas a pagar.</b>		<b>4.867,08</b>	<b>3.816,83</b>
1. Proveedores.		631,86	467,38
2. Otros acreedores.		4.235,22	3.349,45
<b>VI. Periodificaciones a corto plazo.</b>			
<b>TOTAL PATRIMONIO NETO Y PASIVO (A + B + C)</b>		<b>28.128,84</b>	<b>16.046,92</b>

Cuenta de resultados de PYMESFL correspondiente al ejercicio terminado el día 31 de diciembre de 2013

Entidad:

FUNDACION PARA EL ESTUDIO DE LOS DINOSAURIOS EN CASTILLA Y LEON

	NOTA	(Gastos con signo - )	
		2013	2012
<b>A) Excedente del ejercicio</b>			
<b>1. Ingresos de la actividad propia.</b>		<b>58.884,67</b>	<b>44.920,00</b>
a) Cuotas de asociados y afiliados.			
b) Aportaciones de usuarios		1.114,67	
c) Ingresos de promociones, patrocinadores y colaboraciones.		57.770,00	44.920,00
d) Subvenciones, donaciones y legados imputados al excedente del ejercicio .			
e) Reintegro de ayudas y asignaciones.			
<b>2. Ventas y otros ingresos de la actividad mercantil</b>			
<b>3. Gastos por ayudas y otros.</b>		<b>-7.510,00</b>	<b>-315,10</b>
a) Ayudas monetarias.		-7.000,00	-72,00
b) Ayudas no monetarias.			
c) Gastos por colaboraciones y del órgano de gobierno.		-510,00	-243,10
d) Reintegro de subvenciones, donaciones y legados.			
<b>4. Variación de existencias de productos terminados y en curso de fabricación.</b>			
<b>5. Trabajos realizados por la entidad para su activo.</b>			
<b>6. Aprovisionamientos.</b>		<b>-1.054,52</b>	<b>-967,94</b>
<b>7. Otros ingresos de la actividad.</b>			
<b>8. Gastos de personal.</b>		<b>-30.728,45</b>	<b>-29.838,78</b>
<b>9. Otros gastos de la actividad.</b>		<b>-5.460,38</b>	<b>-5.368,59</b>
<b>10. Amortización del inmovilizado.</b>		<b>-242,81</b>	<b>-317,64</b>
<b>11. Subvenciones, donaciones y legados de capital traspasados al excedente del ejercicio.</b>			
<b>12. Excesos de provisiones.</b>			
<b>13. Deterioro y resultado por enajenaciones del inmovilizado.</b>			
<b>A.1) EXCEDENTE DE LA ACTIVIDAD (1+2+3+4+5+6+7+8+9+10+11+12+13)</b>		<b>13.888,51</b>	<b>8.111,95</b>
<b>14. Ingresos financieros.</b>		<b>1,14</b>	<b>0,52</b>
<b>15. Gastos financieros.</b>			
<b>16. Variación de valor razonable en instrumentos financieros.</b>			
<b>17. Diferencias de cambio.</b>			
<b>18. Deterioro y resultado por enajenaciones de instrumentos financieros.</b>			
<b>A.2) EXCEDENTE DE LAS OPERACIONES FINANCIERAS (14+15+16+17+18)</b>		<b>1,14</b>	<b>0,52</b>
<b>A.3) EXCEDENTE ANTES DE IMPUESTOS (A.1+A.2)</b>		<b>13.889,65</b>	<b>8.112,47</b>
<b>19. Impuestos sobre beneficios.</b>			
<b>A.4) Variación de patrimonio neto reconocida en el excedente del ejercicio (A.3+18)</b>		<b>13.889,65</b>	<b>8.112,47</b>



## Cuenta de resultados de PYMESFL correspondiente al ejercicio terminado el día 31 de diciembre de 2013

Entidad:
FUNDACION PARA EL ESTUDIO DE LOS DINOSAURIOS EN CASTILLA Y LEON

	NOTA	(Gastos con signo - )	
		2013	2012
<b>B) Ingresos y gastos imputados directamente al patrimonio neto</b>			
1. Subvenciones recibidas			
2. Donaciones y legados recibidos			
3. Otros ingresos y gastos			
4. Efecto impositivo			
<b>B.1) Variación de patrimonio neto por ingresos y gastos reconocidos directamente en el patrimonio neto (1+2+3+4)</b>		<b>0,00</b>	<b>0,00</b>
<b>C) Reclasificaciones al excedente del ejercicio</b>			
1. Subvenciones recibidas			
2. Donaciones y legados recibidos			
3. Otros ingresos y gastos			
4. Efecto impositivo			
<b>C.1) Variación de patrimonio neto por reclasificaciones al excedente del ejercicio (1+2+3+4)</b>		<b>0,00</b>	<b>0,00</b>
<b>D) Variaciones de patrimonio neto por ingresos y gastos imputados directamente al patrimonio neto (B.1+C.1)</b>		<b>0,00</b>	<b>0,00</b>
<b>E) Ajustes por cambio de criterio</b>			
<b>F) Ajustes por errores</b>			
<b>G) Variaciones en la dotación fundacional</b>			
<b>H) Otras variaciones</b>			
<b>I) RESULTADO TOTAL, VARIACION DEL PATRIMONIO NETO EN EL EJERCICIO (A.4+D+E+F+G+H)</b>		<b>13.889,65</b>	<b>8.112,47</b>

# AGRADECIMIENTOS

Agradecemos a las siguientes instituciones y entidades la colaboración y apoyo que nos han ofrecido:

**Acoes, Asociación de Comerciantes y Empresarios de Salas**  
**Asociación Española de Fundaciones (A.E.F.)**  
**Ayuntamiento de Salas de los Infantes**  
**Ayuntamiento de San Fernando de Henares (Madrid)**  
**Caja Rural de Burgos**  
**Centro Rural Agrupado Sierra de pinares, Palacios de la Sierra, Canicosa de la Sierra, Regumiel de la Sierra y Vilviestre del Pinar**  
**Colectivo Arqueológico - Paleontológico Salense (CAS)**  
**Colegio Público Fernán González de Salas de los Infantes**  
**Dinokinetics**  
**Diputación Provincial de Burgos**  
**FECYT (Fundación Española de Ciencia y Tecnología)**  
**Fundación Aspanias de Burgos,**  
**Fundación Atapuerca**  
**Fundación Caja de Burgos**  
**Fundación / Museo Sierra Pambley de León**  
**Fundación UBU**  
**Fundación Universidades de Castilla y León**  
**Hernáiz Muelas S.A**  
**Instalaciones Alonso**  
**Instituto Provincial para el Deporte y la Juventud**  
**Kronospan**  
**La Caixa**  
**Museo de Dinosaurios de Salas de los Infantes (Burgos)**  
**Museo del Libro Fadrique de Basilea**  
**Museo Nacional de Ciencias Naturales (Madrid)**  
**Pinturas Ignacio Ojeda S.L..**  
**Postformados Salas S.L.**  
**Proviser Ibérica S. L**

Especialistas que han colaborado en el Concurso Internacional de ilustraciones científicas de dinosaurios:

**Alain Bénéteau.**  
**Raúl Martín.**  
**Carlos Papolio.**  
**Xabier Pereda Suberbiola**  
**Luis Alcalá**

Amigos de la Fundación:

**Raúl Vicario Palacios**  
**M<sup>a</sup> Cruz Pérez Martínez**  
**Carmelo de Pablo Serrano**  
**Fernando Castaño Camarero**  
**CIT Sierra de la Demanda**  
**Javier Cámara Urién**  
**Miguel Ángel Blanco Tablado**  
**Ibai Grijalba Marín**  
**Fernando Arroyo Ortega**  
**Soraya Martínez Martín**  
**Fundación Aspanias Burgos**  
**Eloísa Contreras Rodríguez**  
**Taller mecánico Roscales**  
**Víctor Urién Montero**  
**Eva María Marcos Martín**  
**Juana M<sup>a</sup> Torcida Fernández-Baldor**  
**José Ignacio Pérez Martínez**  
**Roberto Serrano López**  
**Laura Rose García-Galán**  
**Jamones El Pelayo**  
**Pub Tilos**  
**Casa Rural La Morera**

Asimismo, nuestro agradecimiento a todas las personas que han colaborado con nuestra Fundación para sacar adelante las actividades programadas, de una forma altruista.

**Fundación para el Estudio de los Dinosaurios en Castilla y León**

Telf. +34 947 39 70 01/ Móvil. +34-609-560-479

Salas de los Infantes – Burgos

[info@fundaciondinosaurioscyl.com](mailto:info@fundaciondinosaurioscyl.com)

[www.fundaciondinosaurioscyl.com](http://www.fundaciondinosaurioscyl.com)